

Auf Entdeckungsreise mit dem Spielplatzbienchen: Der blaue Bücherturm in Dürnau

Der blaue Bücherturm in Dürnau ist mehr als nur ein Ort für Bücherfreunde. Neben Büchern, Spielen und Schallplatten gibt es hier regionale Lebensmittel und tierische Begegnungen zu entdecken. ***Stefanie Carrasco – alias „Spielplatzbienchen" – schwärmt:*** *„Der blaue Bücherturm in Dürnau ist ein vielseitiges Ziel für alle, die gerne Neues entdecken und kleine Erlebnisse im Alltag schätzen."*

erleben & genießen | 23. Okt. 2026 | 3 Minuten

Inhalt & Quicklinks

- Bücherturm in Dürnau: Ein Ort für Bücherfreunde und Entdecker
- Eine vielfältige Auswahl für große und kleine Leseratten
- Regionale Lebensmittel und frische Produkte zum Mitnehmen
- Hühner füttern am Bücherturm in Dürnau als besonderes Erlebnis für Kinder
- Der blaue Bücherturm in Dürnau: Stöbern, Entdecken und Genießen
- Über Spielplatzbienchen
- Weitere Entdeckungsreisen & Familienabenteuer mit dem Spielplatzbienchen

Bücherturm in Dürnau: Ein Ort für Bücherfreunde und Entdecker

In der Schlossstraße 22 in Dürnau verbirgt sich ein Ausflugsziel, das weit mehr zu bieten hat als Bücher: **Der blaue Bücherturm** ist ein ehemaliger Trafoturm, der sich zu einem beliebten Anlaufpunkt für Leseratten, Schnäppchenjäger und Familien entwickelt hat. Hier treffen kleine Schätze, regionale Produkte und die Freude am Entdecken aufeinander. Ob für einen kurzen Zwischenstopp beim Spaziergang oder einen ausgiebigen Besuch – der Turm lädt dazu ein, sich Zeit zu nehmen und in aller Ruhe auf Entdeckungstour zu gehen. Auch das Außengelände hält so manche Überraschung bereit: Neben den Hühnern gibt es dort weitere Tiere wie Meerschweinchen zu entdecken, die besonders bei den kleinen Besuchern für Begeisterung sorgen. So wird der Besuch zu einem abwechslungsreichen Erlebnis für die ganze Familie. Geöffnet ist der blaue Bücherturm täglich von 10 bis 20 Uhr, auch an Sonn- und Feiertagen.



Eine vielfältige Auswahl für große und kleine Leseratten



Das Herzstück des Bücherturms ist natürlich die große Auswahl an Büchern. Von spannender Unterhaltung bis hin zu Lesestoff für gemütliche Stunden lässt sich hier nach Herzenslust stöbern. Doch nicht nur Bücherfreunde kommen auf ihre Kosten: Auch DVDs, Spiele, CDs und Schallplatten warten darauf, entdeckt zu werden. Vor dem Turm lädt zusätzlich ein Zelt dazu ein, nach weiteren Schätzen Ausschau zu halten. Je nach Angebot finden sich dort auch saisonale Dekorationen wie Blumen oder Ostergestecke. Das Besondere: Viele der angebotenen Dinge können weiterverwendet werden und erhalten so ein zweites Leben. Wer selbst gut erhaltene Bücher, CDs oder Spiele besitzt, die nicht mehr benötigt werden, kann diese spenden und damit anderen eine Freude machen. So entsteht ein Kreislauf, bei dem Stöbern, Weitergeben und Wiederentdecken Hand in Hand gehen.

Regionale Lebensmittel und frische Produkte zum Mitnehmen

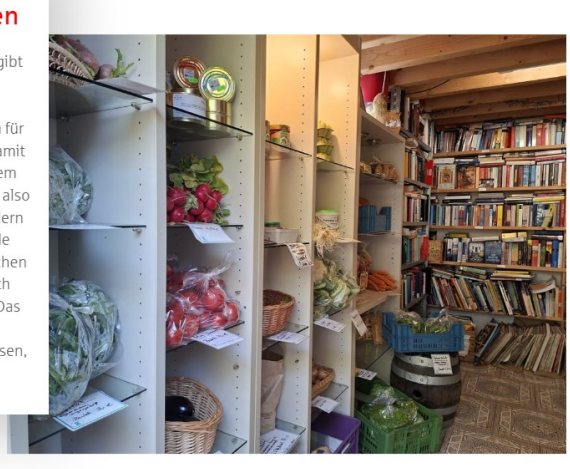

Neben dem umfangreichen Angebot zum Schmökern gibt es am blauen Bücherturm auch allerlei für den Einkaufskorb. Frisches Obst, Gemüse, Salat und Eier ergänzen das Sortiment und machen den Besuch auch für alle interessant, die regionale Lebensmittel suchen. Damit verbindet der Bücherturm den kleinen Einkauf mit einem besonderen Ausflugserlebnis. Wer vorbeikommt, kann also nicht nur nach neuem Lesestoff Ausschau halten, sondern auch frische Produkte für die Küche mitnehmen. Gerade diese Kombination macht den Ort so besonders: Zwischen Büchern, Spielen und anderen Fundstücken wartet auch das eine oder andere Lebensmittel auf neue Besitzer. Das Angebot lädt dazu ein, beim nächsten Spaziergang spontan vorbeizuschauen und sich überraschen zu lassen, welche Produkte gerade erhältlich sind.

Hühner füttern am Bücherturm in Dürnau als besonderes Erlebnis für Kinder



Ein weiteres Highlight des blauen Bücherturms sind die Hühner auf dem Gelände. Sie sorgen vor allem bei Familien mit Kindern für Begeisterung und machen den Besuch auch für die jüngsten Gäste zu einem Erlebnis. Wer den Tieren etwas Gutes tun möchte, kann sie vor Ort füttern. Dafür steht ein Futterautomat bereit, der gegen Kleingeld genutzt werden kann. Das Beobachten der Hühner und das Füttern bieten eine schöne Gelegenheit, Tiere aus nächster Nähe kennenzulernen und einen kleinen Zwischenstopp abwechslungsreich zu gestalten. So lässt sich der Besuch wunderbar mit einem Spaziergang verbinden: erst durch Bücher und Spiele stöbern, frische Lebensmittel entdecken und anschließend noch bei den Hühnern vorbeischauen. Der blaue Bücherturm in Dürnau ist damit ein vielseitiges Ziel für alle, die gerne Neues entdecken und kleine Erlebnisse im Alltag schätzen.

Der blaue Bücherturm in Dürnau: Stöbern, Entdecken und Genießen

- **Adresse:** Schlossstraße 22, 73105 Dürnau
- **Öffnungszeiten:** Täglich von 10 bis 20 Uhr, auch an Sonn- und Feiertagen.

Tipp: Advent am Turm 🎄

An allen vier Adventssonntagen verwandelt sich der historische Umspannturm in einen stimmungsvollen Treffpunkt. Lichter, Kerzen, Glühwein, Kinderpunsch, weihnachtliches Gebäck und Grillwürste sorgen für eine gemütliche vorweihnachtliche Atmosphäre.

Über Spielplatzbienchen



Ich bin **Steffi** – Mama vom **Spielplatzbienchen** und einem kleinen Sohn. Zusammen mit Papa sind wir immer auf der Suche nach schönen **Spielplätzen**, spannenden **Waldwegen** und familienfreundlichen **Ausflugszielen**.

Unsere Erlebnisse teile ich auf Instagram, um andere Familien zu inspirieren, draußen kleine Abenteuer zu erleben.

Folge uns auf Instagram: @spielplatzbienchen

Weitere Entdeckungsreisen & Familienabenteuer mit dem Spielplatzbienchen



Auf Entdeckungsreise mit dem Spielplatzbienchen: Der blaue Bücherturm in Dürnau

23. Oktober 2026



Auf Entdeckungsreise mit dem Spielplatzbienchen: Das Freilichtmuseum Beuren

9. Oktober 2026



Auf Entdeckungsreise mit dem Spielplatzbienchen: Top 4 Spielplätze in Göppingen

25. September 2026



Auf Entdeckungsreise mit dem Spielplatzbienchen: Wildgehege Laichingen

11. September 2026

Hier gibt's noch mehr Artikel



Auf Entdeckungsreise mit dem Spielplatzbienchen: Mit der KNAX-Welt mehr erleben und dabei sparen

Zum Artikel



Sechs Gründe, Montage zu lieben: Das Nachmittagstheater in der Kulturhalle Süßen

Zum Artikel



Ihre Zukunft, gut geregelt – Die Messe für Generationen am 4. November 2026

Zum Artikel